

CONTACTER NOS SERVICES

FILIÈRE SANITAIRE

Médecine polyvalente :

Pneumologie : 02 99 71 71 77

Cardiologie : 02 99 71 71 76

Médecine vasculaire : 02 99 71 71 76

Oncologie

02 99 71 77 13

Équipe mobile d'accompagnement et de soins palliatifs

02 99 71 71 47

Hôpital de jour de soins palliatifs

02 99 71 76 34

Chirurgie :

Orthopédique : 02 99 71 71 79

Viscérale : 02 99 71 79 42

Unité ambulatoire

02 99 71 71 78

Endoscopie

02 99 71 79 02

Unité de surveillance continue

02 99 71 79 15

Consultations externes

02 99 71 71 59

Maternité, gynécologie-obstétrique

02 99 71 71 82

Pédiatrie

02 99 71 71 81

Imagerie médicale

02 99 71 71 93

Permanence d'accès aux soins de santé (PASS)

06 25 08 78 50

Urgences - SMUR

02 99 71 71 96

Unité post-accueil

02 99 71 79 14

Services support : 02 99 71 71 71

- Service social
- Diététique
- Bloc opératoire
- Stérilisation
- Plateau technique de réadaptation
- Pharmacie
- Dépôt de sang
- Équipe opérationnelle d'hygiène hospitalière
- Brancardage
- Chambre mortuaire

FILIÈRE GÉRIATRIQUE

Site de Redon

8 avenue Étienne Gascon - Redon

Court séjour gériatrique

02 99 71 71 77

Équipe mobile de gériatrie

02 99 71 71 32

Soins médicaux et de réadaptation

02 99 71 71 97

EHPAD & USLD Les Mariniers

02 99 71 79 81

Équipe mobile pour la maladie d'Alzheimer et apparentée

06 69 77 57 28

Site de Carentoir

5 rue Abbé de la Vallière - Carentoir

Soins médicaux et de réadaptation

02 99 93 70 00

EHPAD

02 99 93 70 00

Service de soins infirmiers à domicile

02 99 93 70 55

AUMÔNERIE

Aumônerie

02 99 71 71 71

ADMINISTRATION

Accueil standard (24h/24, 7j/7)

02 99 71 71 71

Accueil administration

02 99 71 71 38

Accueil gestion patient

02 99 71 71 58

Relation avec les usagers

(remerciements, réclamations, plaintes)

02 99 71 71 57

Centre Hospitalier Intercommunal Redon-Carentoir
8 avenue Étienne Gascon, CS 90262, 35600 Redon Cedex
Tél. 02 99 71 71 71 • secretariat.direction@ch-redon.fr
www.ch-redon-carentoir.fr



FILIÈRE PSYCHIATRIQUE

Secrétariat de psychiatrie :

02 99 71 71 54

Secrétariat d'addictologie :

02 99 71 71 28

Services d'hospitalisation

- Unité d'hospitalisation complète de psychiatrie (Lanrua)
- Hôpital de jour de psychiatrie
- Hôpital de jour aiguë de psychiatrie
- Hôpital de jour d'addictologie

Prise en charge ambulatoire :

- Centre médico-psychologique
- Centre de soins, d'accompagnement et de prévention en addictologie
- Centre d'accueil thérapeutique à temps partiel

Structures d'accueil et d'hébergement :

- Foyer de vie Camille Claudel
- Appartement thérapeutique
- Familles d'accueil thérapeutiques

Équipes mobiles :

- Unité Mobile de Soins Intensifs et d'Intervention Précoce
- Équipe de liaison psychiatrie-urgences
- Équipe de liaison et de soins en addictologie
- Équipe mobile précarité-psychiatrie

INSTITUTS DE FORMATION

IFAS (aide-soignant)

7 rue Saint-Conwoïon - Redon

02 99 70 35 59

IFSI (infirmier)

02 99 71 76 32

SE SOIGNER AU CENTRE HOSPITALIER INTERCOMMUNAL DE REDON-CARENTOIR

ÉDITION 2026

Télécharger la plaquette au format numérique



Le Centre Hospitalier Intercommunal de Redon-Carentoir est un **établissement public de santé** situé à la croisée de **trois départements** - Ille-et-Vilaine, Morbihan et Loire-Atlantique - et de **deux régions** administratives, la Bretagne et les Pays de la Loire.

Acteur majeur du territoire, il joue un rôle essentiel dans l'offre de soins du Pays de Redon, en assurant une **prise en charge de proximité** pour la population.

L'établissement propose une **offre de soins complète et diversifiée**, organisée autour de structures adaptées aux besoins de chacun : **diagnostic, soins, prévention** et **éducation** à la santé. Les prises en charge peuvent être réalisées en **urgence** ou de manière programmée, en **consultation**, en **ambulatoire**, en **hospitalisation** ou en **hébergement**, à tous les âges de la vie.

Inscrit dans une **dynamique territoriale**, le centre hospitalier développe des **coopérations étroites avec les acteurs de santé locaux**. Il s'intègre pleinement dans les filières de soins du Groupement Hospitalier de Territoire de Haute Bretagne, en lien avec le CHU de Rennes, afin de garantir aux patients un **parcours de soins coordonné, sécurisé et de qualité**.

L'HÔPITAL EN CHIFFRES (données 2025)

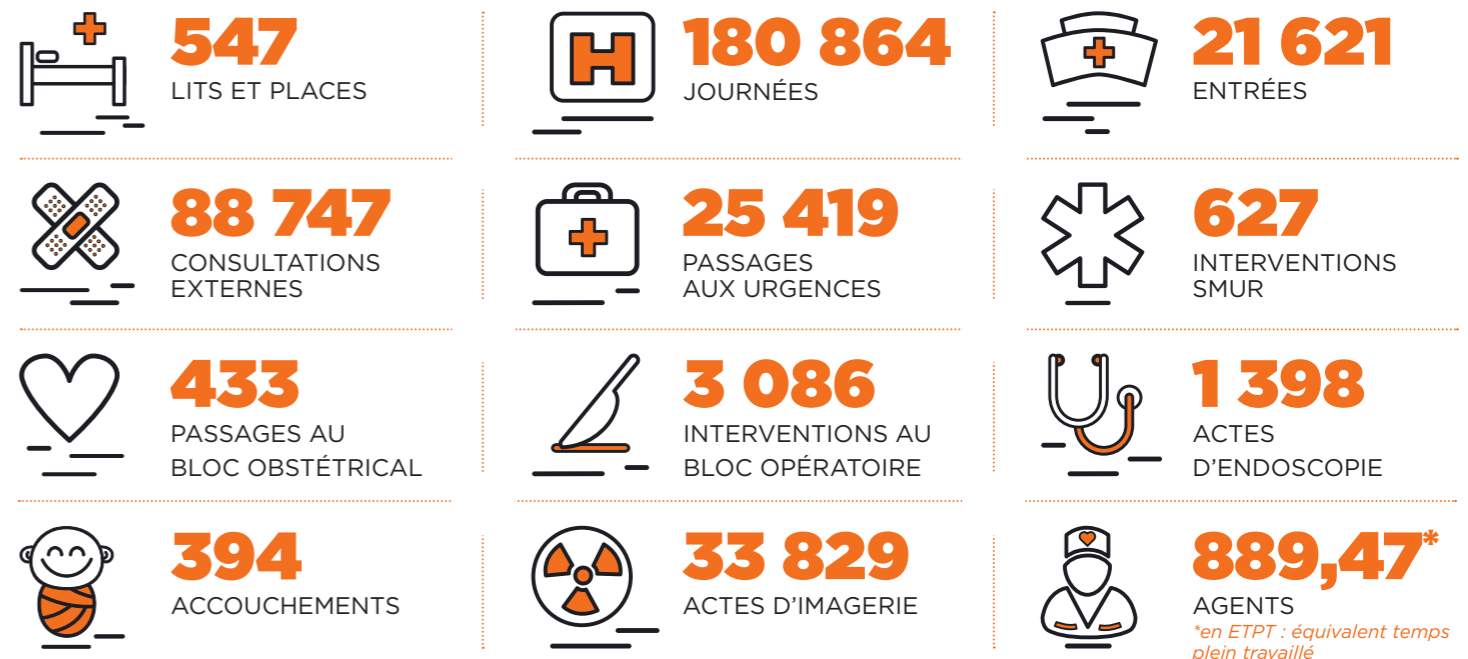

CONSULTATIONS EXTERNES

Les consultations externes vous permettent de consulter un médecin ou de passer des examens sans être hospitalisé, mais également de préparer une hospitalisation ou d'assurer votre suivi médical après une hospitalisation.



ACCUEIL STANDARD

Tél : 02 99 71 71 71 24h/24 et 7j/7



URGENCES

Tél : 02 99 71 71 96 24h/24 et 7j/7

MAJ : 23/03/2026

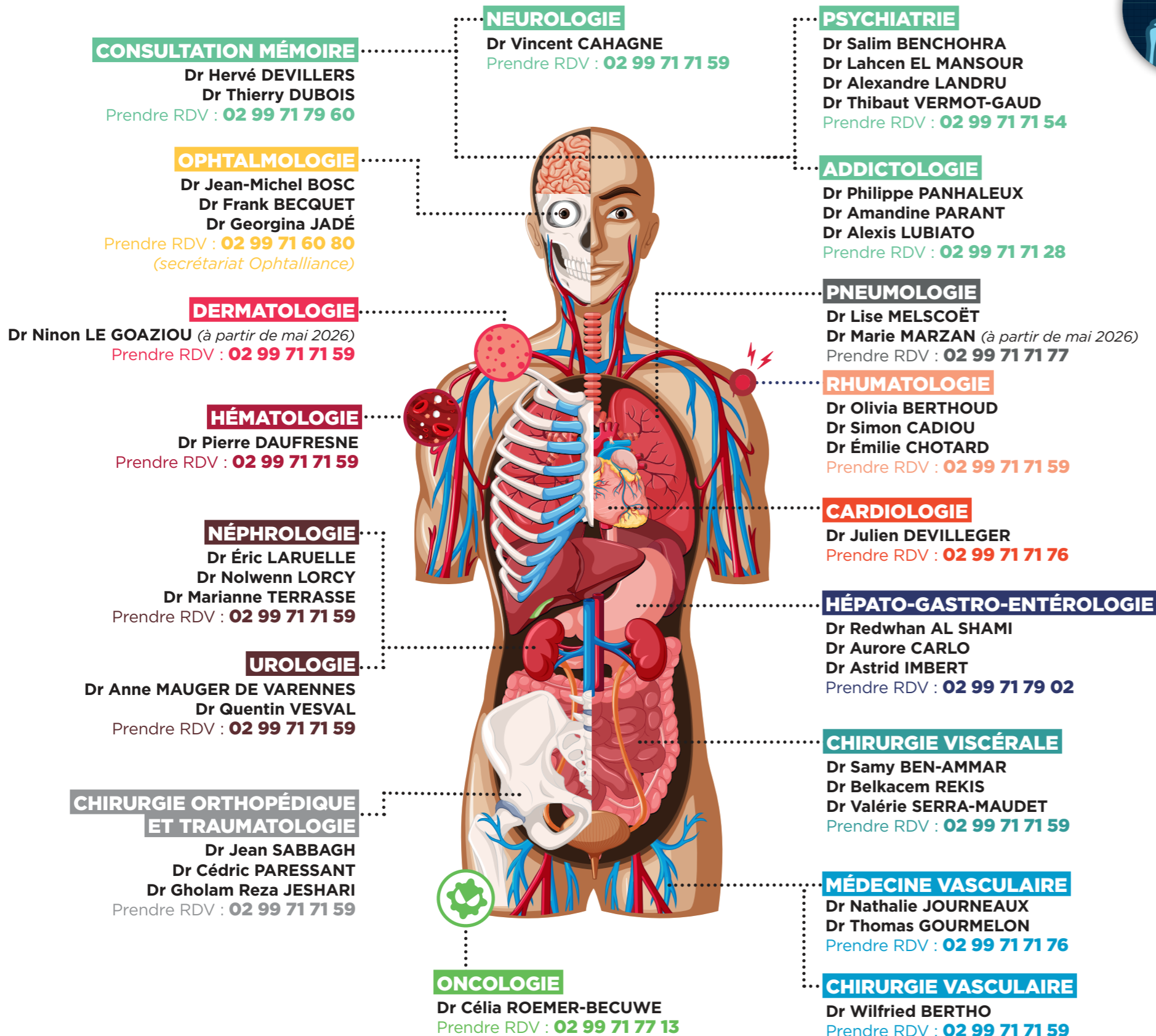

IMAGERIE MÉDICALE

Intervention de médecins radiologues du GCS et d'IMED

- IRM
- Scanner
- Radiographie
- Échographie
- Mammographie

Prendre RDV : 02 99 71 71 93



CONSULTATION PLAIE ET CICATRISATION

Dr Hervé DEVILLERS
Infirmière spécialisée

Prendre RDV :
02 99 71 79 73



MÉDECINE DU SPORT

Dr Benjamin RAMIER

Prendre RDV : 02 99 71 71 59



MÉDECINE PHYSIQUE ET RÉADAPTATION

Dr Benjamin THOREUX

Prendre RDV : 02 99 71 79 73



KINÉSITHÉRAPIE

Soins externes assurés par les kinésithérapeutes du CHIRC

Prendre RDV : 02 99 71 77 35



ANESTHÉSIOLOGIE

Dr Nelly QUILLAUD, Dr Caroline REHULKA,
Dr Denis VALLADEAU

Prendre RDV : 02 99 71 71 59



Des consultations sages-femmes sont possibles sur le site de Carentoir.

Prendre RDV :
02 99 71 71 82

GYNÉCOLOGIE-OBSTÉTRIQUE

Dr Nidal AL ASSAS, Dr Véronique CASTILLON,
Dr Dehia AZEM (jusqu'en juin 2026), Dr Chloé ROUXEL,
Dr Daad MANDHOJJ, Dr Sonia GUERIN,
Dr Sylvie BORASSI MBENSA, Sages-femmes

- Périnatalité
- Suivi de grossesse
- Suivi gynécologique
- Chirurgie gynécologique

Prendre RDV : 02 99 71 71 82

PÉDIATRIE

Dr Joseph ABI-FADEL, Dr Hélène PLA

Prendre RDV : 02 99 71 71 81

LIEU DES CONSULTATIONS

Centre hospitalier
(bâtiment principal)
8 avenue Étienne Gascon
35600 Redon

LIEU DES CONSULTATIONS DE PSYCHIATRIE ET D'ADDICTOLOGIE

CMP / CSAPA
3 rue de Galerne
35600 Redon